

# WysiUpStudio

Solution de gestion de contenus (CMS)  
pour la création et la maintenance  
de sites et applications Internet

# Avec WysiUpSTUDIO, maîtrisez vos projets internet, prenez-en intégralement les commandes !

Gagnez en autonomie et affranchissez-vous de connaissances techniques spécifiques

## CREEZ

Exprimez votre créativité, créez librement l'ergonomie de votre projet, réalisez aisément les menus de navigation fixes, animés ou dynamiques, aux couleurs de votre entreprise !

## MAINTENEZ

Mettez en page les contenus de vos rubriques et maintenez-les à jour très facilement grâce aux performances de l'éditeur en ligne.

## FAITES EVOLUER

Revenez aisément sur l'intégralité des éléments de votre projet pour suivre les évolutions imposées par le développement de vos activités.

# Une gestion de contenus accessible en mode visuel et par glisser-déposer : le mode « front-end »

Une approche novatrice de la gestion de contenus, qui propose de s'affranchir du schéma classique « back-office / front-office » imposant de jongler entre un site et une interface de gestion déportée

- Header: WysiUpStudio logo, navigation menu (Solutions WysiUp, Internet, E-mailing), and a search bar.
- Main Content: A banner with the headline "Votre autonomie préservée !\*" and a sub-headline "Mettez en page facilement\* vos contenus en mode visuel, via le « glisser-déposer » d'objets de contenus personnalisables - 100 % User-friendly!". Below this is a "En savoir plus" button.
- Footer: A navigation menu with "DÉCOUVERTE", "OFFRES", "SUPPORT", and "RÉFÉRENCES".
- Body Text: A section titled "À la une !" followed by several paragraphs of text and a "En savoir plus" link.
- Image: A stack of computer monitors displaying various website designs.
- Text: "Imaginez, créez, maintenez, faites évoluer... votre site 'Internet' !".
- Text: "UNE SOLUTION D'UNE SOUPLESE INÉGALÉE POUR RÉALISER VOS PROJETS INTERNET. LES FAIRE ÉVOLUER AU GRÉ DU DÉVELOPPEMENT DE VOS ACTIVITÉS."
- Text: "MAÎTRISEZ VOTRE SITE. PRENEZ-EN LES COMMANDES !".
- Icons: Three circular icons representing "MODE VISUEL" (visual mode), "GESTION MULTIMÉDIAS" (multimedia management), and "GESTION DE CONTENU MULTILINGUE" (multilingual content management).
- Text: "Aidez par glisser-déposer des contenus dans le site en page. Cliquez et modifiez les très facilement. Modifiez aisément la gestion des contenus de votre site!".
- Text: "Décrivez le site à jour de contenus, ouvrez des espaces réservés à des personnes spécifiques. Personnalisez l'accès aux informations et fonctionnalités de votre projet!".
- Text: "Votre projet est multilingue ? WysiUp vous permet de gérer tous les contenus de vos pages en autant de langues que désiré, sans empressement!".
- Text: "En savoir plus".

On the right, a sidebar shows a content management tree structure:

- Accueil
- 740
- 390
- 110
- la solution interactive
- 200
- 330
- 170
- texte d'intro
- 50
- 330
- 80
- sailing
- 80
- expertises
- 80
- solutions
- 80
- réalisations
- 20

A large red circle with a white 'X' is overlaid on the interface, with two red arrows pointing outwards from it, indicating a disconnect or a break in the traditional back-office/front-office workflow.

# L'ergonomie des fonctions d'administration est accessoirisée, s'articulant autour du sujet central : le site !

Une fois identifié(e), cliquer sur le bouton-image « WysiUpSTUDIO » situé en haut à gauche pour faire apparaître (ou masquer) les fonctions d'administration...

WysiUpStudio, CMS professionnel

WysiUpStudio | Internet | E-mailing

**WysiUpStudio**

Solution professionnelle pour la création et la maintenance évolutive de sites Internet

**Votre environnement dédié !\***

Un CMS professionnel pour gérer l'ensemble de votre site/application Internet : mise en page et gestion en ligne, accès multi-utilisateur, multilingue...

[En savoir plus](#)

\* ALL INCLUSIVE

DÉCOUVERTE | OFFRES | SUPPORT | RÉFÉRENCES

**À la une !**

La nouvelle version de WysiUp a visiblement enchanté les utilisateurs historiques de la solution, rendant honneur à l'équipe R&D qui s'est donnée sans compter ces derniers mois.

[En savoir plus](#)

C'est programmé pour 2015, rien de moins. La bibliothèque des composants à manipuler pour gérer les contenus et la mise en page va subir une révision intégrale.

[En savoir plus](#)

[Toute l'actualité](#)

**Imaginez, créez, maintenez, faites évoluer... votre site Internet !**

UNE SOLUTION D'UNE SOUPLESSE INÉGALÉE POUR RÉALISER VOS PROJETS INTERNET, LES FAIRE ÉVOLUER AU GRÉ DU DÉVELOPPEMENT DE VOS ACTIVITÉS...

MAÎTRISEZ VOTRE SITE, PRENEZ EN LES COMMANDES !

**MODE VISUEL**  
GLISSER/DÉPOSER

Ajoutez par glisser/déposer des contenus dans la mise en page. Déplacez et modifiez-les très facilement. Maîtrisez aisément la gestion des contenus de votre site !

**GESTION MULTI-UTILISATEUR**

Déterminez la mise à jour de contenus, ouvrez des espaces réservés à des personnes identifiées... Personnalisez l'accès aux informations et fonctionnalités de votre projet !

**GESTION DE CONTENU MULTILINGUE**

Votre projet est multilingue ? WysiUp vous permet de gérer tous les contenus de vos pages en autant de langues que désiré, très simplement !

[En savoir plus](#)

# L'ergonomie des fonctions d'administration est accessoirisée, s'articulant autour du sujet central : le site !

Un véritable studio d'édition en ligne de site internet, à portée de clic !

- Left Sidebar (ARBORESCENCE):** A tree view showing the site structure, including sections like 'Accueil', 'Découverte', 'Environnement', 'Ergonomie', 'Paramétrages principaux', 'Droits d'accès', and 'Autres'.
- Central Workspace:** Displays a website preview for WysiUpStudio. The main content includes a header with the logo and navigation menu (DÉCOUVERTE, OFFRES, SUPPORT, RÉFÉRENCES), a main section titled 'Votre environnement dédié !\*' describing the CMS, and a lower section with the headline 'Imaginez, créez, maintenez, faites évoluer... votre site Internet !' and three circular icons representing 'MODE VISUEL', 'GESTION MULTI-UTILISATEUR', and 'ESPACE DE CONTENU MULTILINGUE'.
- Right Sidebar (COMPOSANTS):** A panel for managing components, categorized into 'Contenus simples', 'Contenus animés', 'Contenus dynamiques', 'Contenus avancés', 'Formulaires', and 'Accessoires'.

# Principales fonctionnalités de l'interface d'administration

La barre d'outils en tête offre un accès :

- à la **gestion des contenus de l'ergonomie** ou du « **corps de page** »
- aux modules permettant la gestion des ressources et réglages du projet :  
**Médiathèque, Sources de données, Droits d'accès, Paramétrages.**

Les palettes à gauche décrivent et permettent :

la gestion de l'**arborescence** des rubriques et pages,

la gestion des éléments de **mise en page** et des **contenus** qui composent la page sélectionnée.

A droite, la **bibliothèque des composants**

... à glisser dans votre page pour publier tous types de contenus, fixes, animés et dynamiques...

En zone centrale, les éléments de votre page sont directement accessibles. **D'un simple clic**, il peuvent être déplacés ou modifiés, supprimés, copiés ou coupés.

# Gérez aussi facilement la mise en page de vos zones d'ergonomie que celle des contenus de vos pages

Accédez à la mise en page des contenus du corps de la page **ET** celle de l'ergonomie

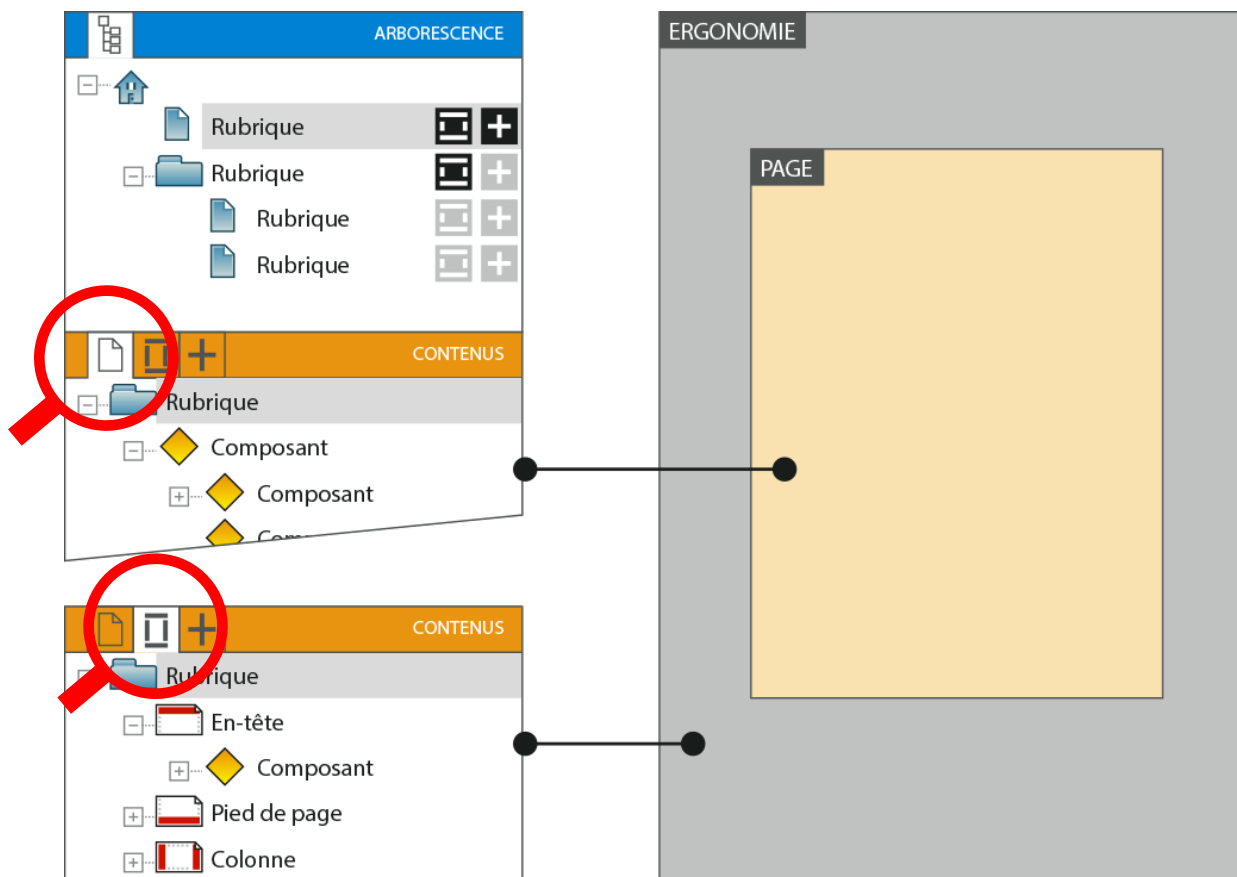

# Une gestion de l'ergonomie du projet d'une souplesse inégalée pour s'adapter à la moindre de vos exigences

Une ergonomie est composée de **8 zones** de publication, chacune pouvant être activée ou non, afin de s'adapter à l'ergonomie du projet définie en phase de maquettage.

Le principe repose sur une **double révolution** autour de la page, afin de gérer tous les cas d'enchevêtrement graphiques imposés par la maquette du créatif.

La **propagation est automatique** sur les pages hiérarchiquement inférieures, selon le principe « annule et remplace ».

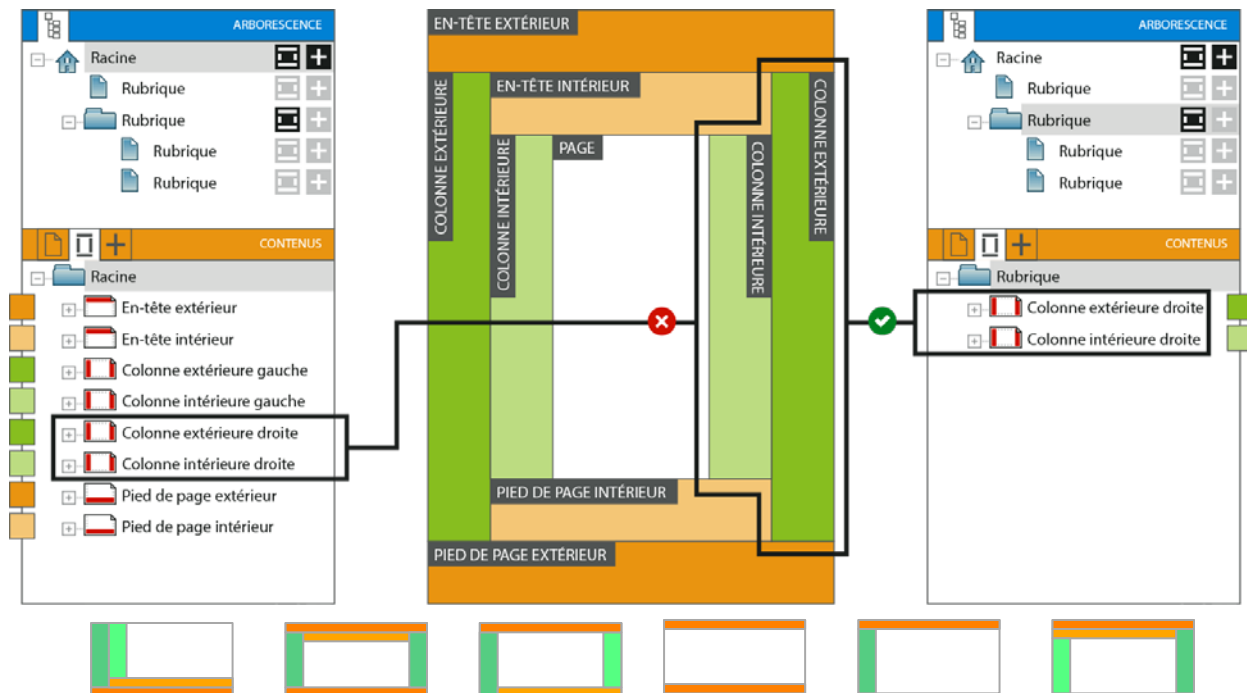

# A portée de clic, mettez en pages directement en ligne vos contenus, fixes, animés, dynamiques ou métiers....

Les composants se manipulent, s'assemblent, s'empilent, s'imbriquent et se déplacent ; un véritable jeu de construction, convivial et intuitif, permettant toutes les combinaisons et personnalisations pour coller aux exigences de votre projet.

# Les composants WysiUp gèrent des contenus structurés

Un composant WysiUp est un objet qui se matérialise sous la forme d'un formulaire, proposant un ensemble de champs à renseigner pour maîtriser le contenu publié, sans jamais nécessiter de connaissances techniques spécifiques.

Pour chacun des champs, selon sa nature, une palette de préférences s'affiche à droite et permet de personnaliser l'affichage des données qu'il gère à la publication (taille, position, couleurs, actions, styles...)

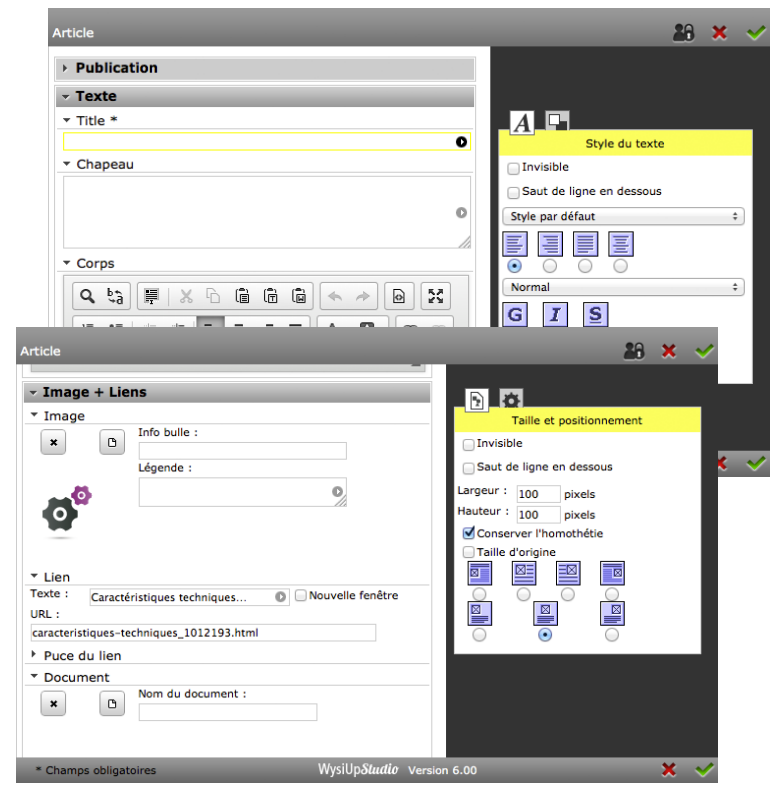
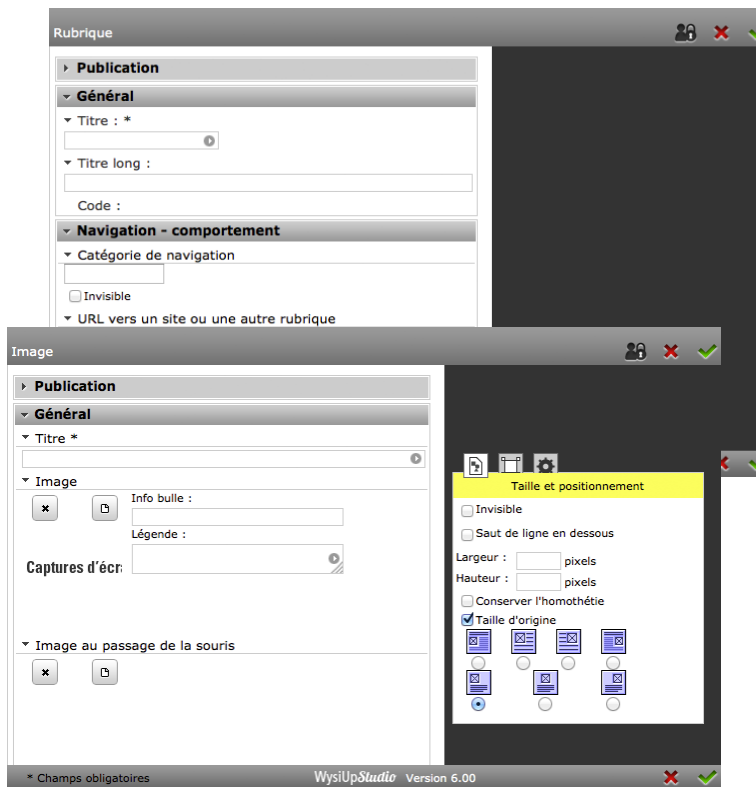

# Logique d'imbrication des composants de mise en page

Les composants forment un arbre hiérarchique décrivant logiquement la structure de mise en page et les contenus qui s'y trouvent :

- 📄 Dans une page sélectionnée,
  - 📄 ➤ Ajoutez une zone de publication multi-colonnes
    - 📄 ➤ insérez dedans des colonnes dont vous maîtrisez les largeurs
      - 📄 ➤ Puis insérez dans chacune des colonnes les composants qui publieront les contenus souhaités, ou ajoutez une zone de publication multi-colonnes pour encore subdiviser une colonne en plusieurs sous parties... le principe est récursif « à volonté »

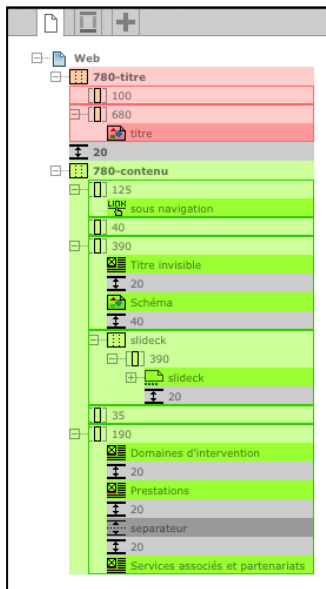
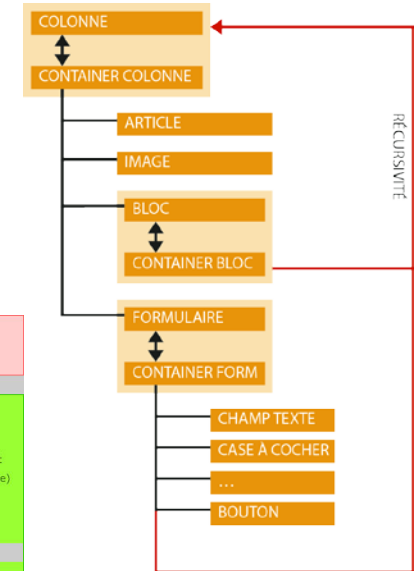

# Une bibliothèque de composants variés pour tout publier

A solliciter sans modération – Liste non exhaustive

## Navigations

Navigation HTML  
Fil d'Ariane  
Navigation CSS dynamique  
Navigation à tiroir  
Slide de navigation  
Navigation horizontale...

## Contenus simples

Séparateur  
Saut de ligne  
Article  
Article simple  
Image  
Banque de liens  
Lien  
Lien vers un document...

## Contenus animés

Images aléatoires  
Animation Flash  
Diaporama  
Lecteur FLV  
Livre Flash interactif  
Carrousel  
Slidedeck  
Carte interactive...

## Contenus dynamiques

Mur d'images  
Docuthèque  
Titre de la rubrique en cours  
Médiathèque arborescente  
Agenda  
Carte Google maps  
Nuage de mots...

## Contenus avancés

Full Slider  
Moteur de recherche  
Plugin PHP  
Statistiques...

## Formulaire

Champ texte  
Zone de texte  
Champ caché  
Liste de valeurs  
Boutons radio  
Case à cocher  
Bouton...

## Accessoires

Date du jour  
Dernière mise à jour  
Déconnexion  
Imprimer la page  
Envoyer la page  
Flux RSS  
AddThis...

## Gestion de spécificités « métiers » (1/2)

Selon les besoins du projet, il est possible d'intégrer la publication des données « métiers » au moyen de développements qui seront sollicités via le composant plugin PHP.

Ou il est possible de créer de nouveaux composants génériques à la demande ...

## Gestion de spécificités « métiers » (2/2)

Un module technique réservé à des techniciens avertis permet de créer de nouveaux composants en décrivant les champs du formulaire qui gèreront les contenus et leurs paramètres

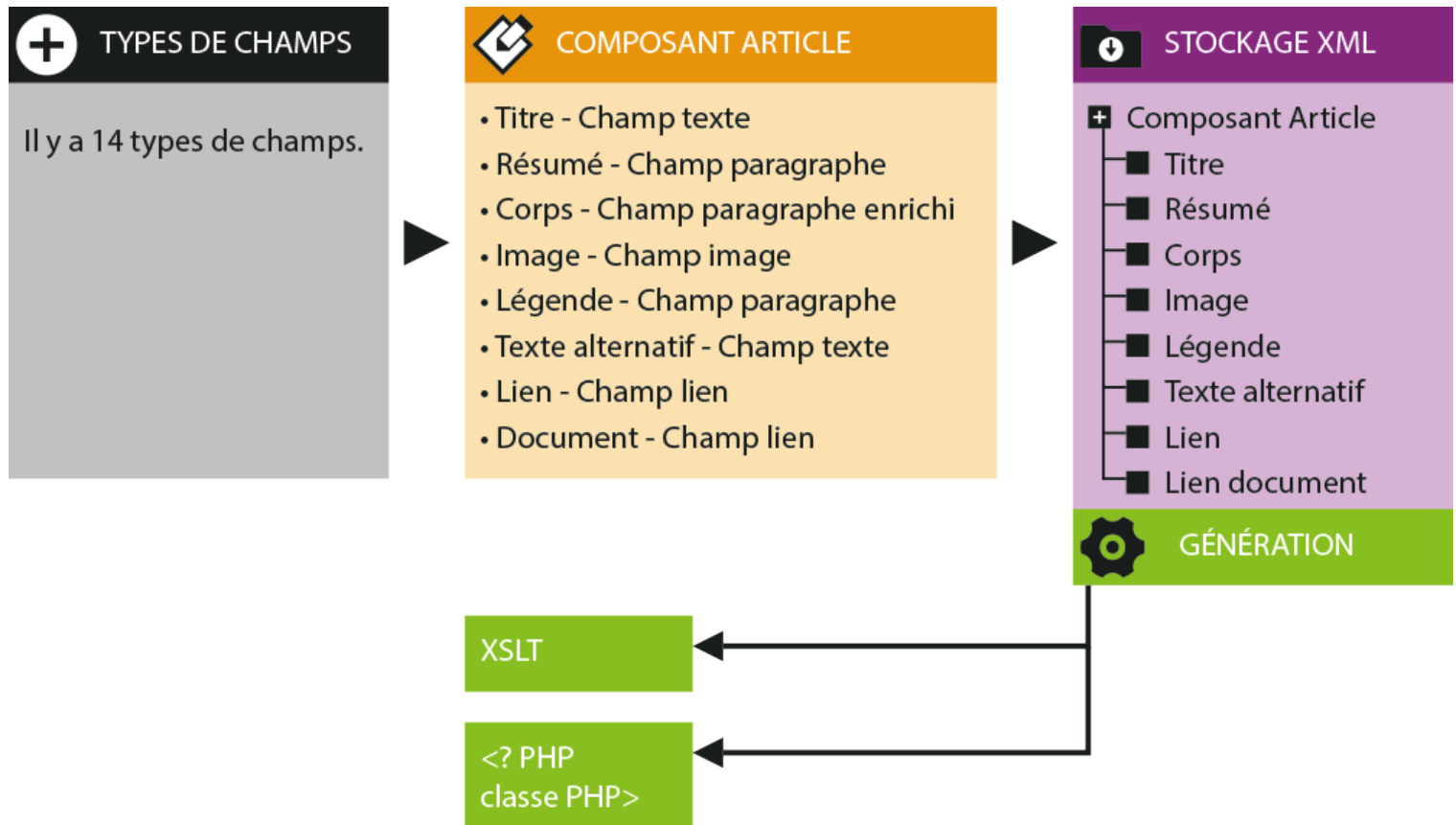

# Modèle de données \_ schéma de principe

L'arbre hiérarchique XML est composé d'objets polymorphes

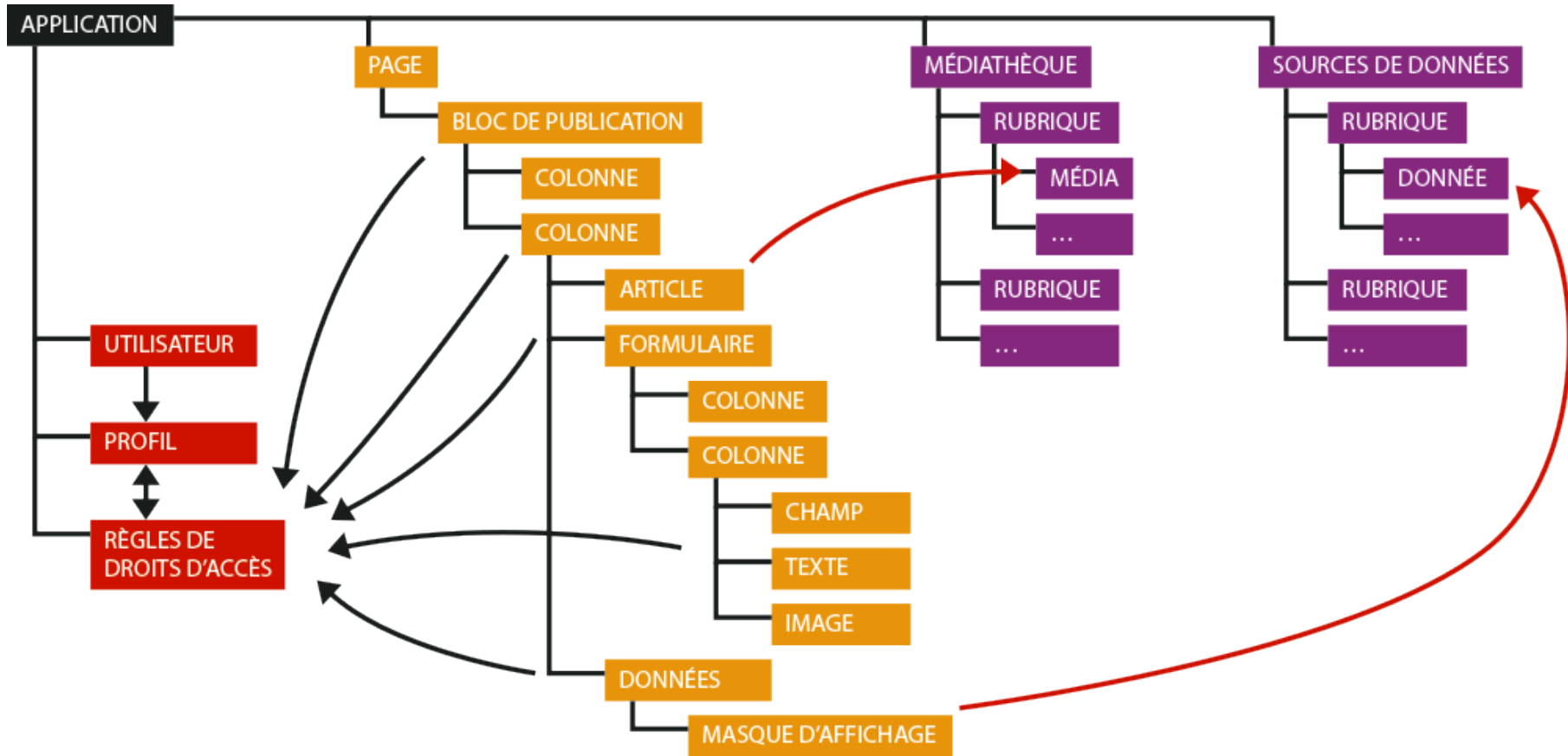

# Technologie\_ schéma de principe

WysiUp se fonde sur des choix technologiques qui offrent toutes garanties en termes de pérennité et d'évolutivité

- **Orienté objet**
- **Full XML**
- **Open Source**

# WysiUp : Un moteur, des solutions !

A chaque application, sa bibliothèque de composants !

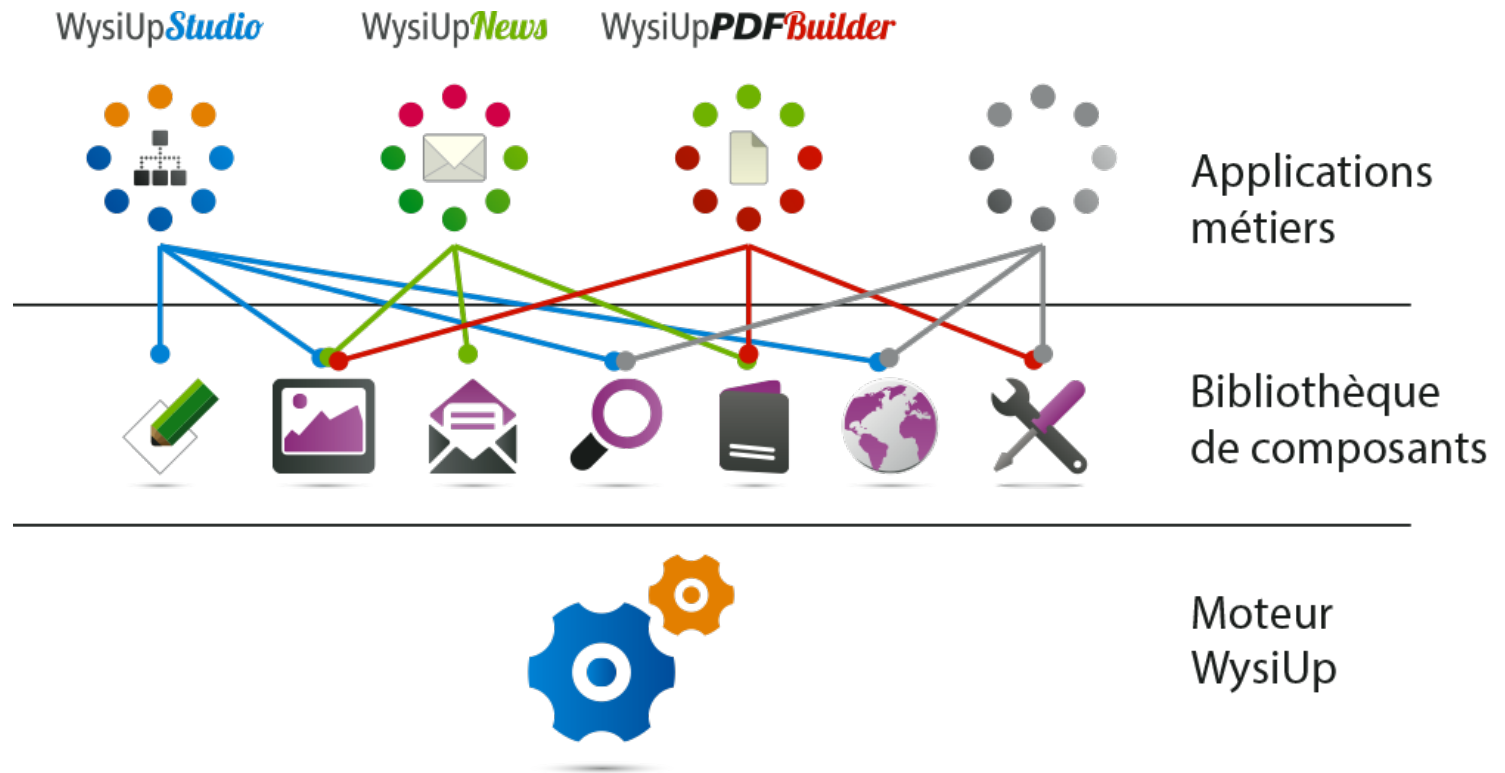

WysiUp*Studio*

[www.wysiupstudio.net](http://www.wysiupstudio.net)